SEMESTRAL

UNI

ACADEMIA
CÉSAR VALLEJO

ACADEMIA
CÉSAR VALLEJO

ACADEMIA
CÉSAR VALLEJO

ACADEMIA
CÉSAR VALLEJO

academiacesarvallejo.edu.pe

SEMESTRAL

UNI

ACADEMIA
CÉSAR
VALLEJO

ACADEMIA
CÉSAR
VALLEJO

HISTORIA

GUERRA DEL SALITRE

academiacesarvallejo.edu.pe

GUERRA DEL SALITRE

¿QUÉ FUE LA GUERRA DEL PACÍFICO?

Conflicto militar que enfrentó a las repúblicas de Bolivia y Perú, por un lado, frente a la república de Chile; que tuvo como principal motivación las riquezas salitreras peruanas (Tarapacá) y bolivianas (Antofagasta).

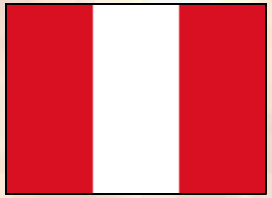

vs

Dicha guerra se dio en el contexto de la **II REVOLUCIÓN INDUSTRIAL** e inicios de un **CAPITALISMO** en su **fase Imperialista**

CESAR VALLEJO

CAUSAS DE LA GUERRA

Intervencionismo económico del Estado peruano (1er civilismo) sobre los recursos salitreros de Tarapacá, con la nacionalización de las salitreras.

Armamentismo chileno, que respondía a su expansionismo territorial, el cual se había evidenciado en la compra de armamentos y la llamada “doctrina Portales”.

Interés del capital británico sobre los yacimientos salitreros de América deL Sur (los mayores del mundo), que le permitirían incrementar sus ganancias e impulsar sus industrias; al mismo tiempo que asegura su dominio sobre dicha región.

Dicha guerra se produjo en el contexto de la llamada **“PAZ ARMADA”**, en donde las potencias estaban en una carrera armamentista.

PRETEXTOS PARA EL INICIO DE LA GUERRA

El impuesto de los 10 centavos que el gobierno boliviano de Hilarión Daza estableció para las salitreras de Antofagasta (en su mayoría de capitales chilenos). *Contravenía el tratado Chileno – Boliviano de 1874*

El tratado Riva-Agüero Benavente (1873), entre los Estados de Perú y Bolivia, el cual tenia una finalidad defensiva.

- Inicialmente se buscaba la incorporación de Argentina, lo que finalmente no se produjo

Para la historiografía chilena, el tratado *defensivo* entre Bolivia y Perú era de tipo ofensivo contra Chile.

Puerto de Antofagasta en un grabado de 1876.

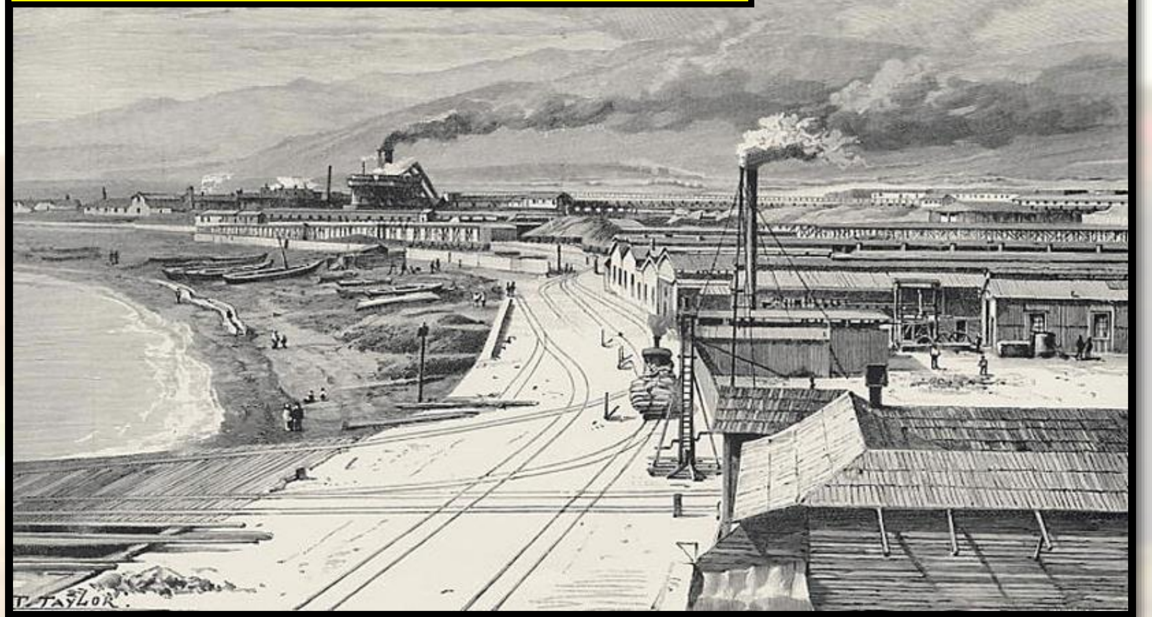

DIARIO DE LA MAÑANA
EDITADO EL
28 DE FEBRERO DE 1879.
UN REAL

EL COMERCIO

Director Propietario:
CESAR SEVILLA

La Paz de Ayacucho, Viernes 28 de febrero de 1879.

AÑO II — No. 172.

El 14 de febrero tropas chilenas tomaron por asalto el Puerto de Antofagasta

Mejillones y Caracoles en poder del invasor

DENUNCIAMOS ANTE EL MUNDO EL COBARDE CRIMEN
BOLIVIA ACEPTA LA GUERRA SIN PROVOCARLA

Todo el pueblo con el Gobierno para defender la Patria

Por expreso extraordinario que llegó de Tacna a la media noche del día martes, se ha conocido la noticia de la ocupación de Antofagasta por las fuerzas de la marina chilena.

Además de la correspondencia oficial del Cónsul en Tacna señor Juan Granier para el Gobierno Nacional, nuestro corresponsal desde Antofagasta nos ha enviado amplia información de todo cuanto ocurrió allí en ese puerto el día 14.

Antofagasta, 15 de febrero de 1879.
Para "El Comercio", La Paz.

CORRESPONSAL. — Vivimos momentos de grave incertidumbre, ante la sorpresiva invasión de fuerzas chilenas, que a nombre de su gobierno han tomado posesión de este puerto, cometiendo toda clase de atropellos, pillajes y abusos con los nacionales. Doy detalles informativos de todo cuanto he visto y soy testigo:

El día de ayer, en las primeras horas de la mañana, aparecieron en la bahía, los barcos de guerra chilenos "Cochrane" y el O'Higgins", al lado del "Blanco Encalada" que se hallaba surto desde días antes. La población quedó sorprendida ante el intenso fuego de artillería que desde los barcos hacían tronar sus cañones en una andanada de fuego

¡Viva Bolivia!
¡Viva el Perú!
¡Abajo Chile!

Mueran los cobardes araucanos, porque su puñal ha rasgado nuestra hermosa tricolor, porque salvajes, han consumado el crimen más infame en el suelo bendito de la patria.

Antofagasta, Mejillones, Caracoles, pueblos inermes, han caído a los pies de nuestros verdugos, bajo el poder estúpido de la conquista,

GRAN MEETING

El pueblo en masa acaba de protestar solemnemente contra el nefando crimen de los rotos del Mapocho. Esa sublime manifestación del patriotismo tiene que mostrarse más grande con el brazo armado de todos los bolivianos.

Se ha decretado una amnistía amplia y absoluta. Está unificado el sentimiento nacional. La hora solemne del deber ha sonado ya para la regeneración de Bolivia.

Todos, absolutamente todos, nos agruparemos en torno de la bandera tricolor.

La muerte, pero esa muerte gloriosa del patriotismo, o la reivindicación de nuestros derechos conculcados: no hay más camino.

¡¡A la guerra, a la guerra!!
¡Viva Bolivia!
¡Muera Chile una y mil veces, mueran esos miserables piratas del

CAMPAÑA MARITIMA (1879)

Combate de Iquique
- Se pierde el mejor acorazado peruano (La Independencia)

Las correrías del Huáscar
El Huáscar ataca puertos chilenos. Captura el transporte Rímac.

Combate de Angamos
El Huáscar es derrotado y capturado por los chilenos, con ello Chile tiene pleno control de los mares

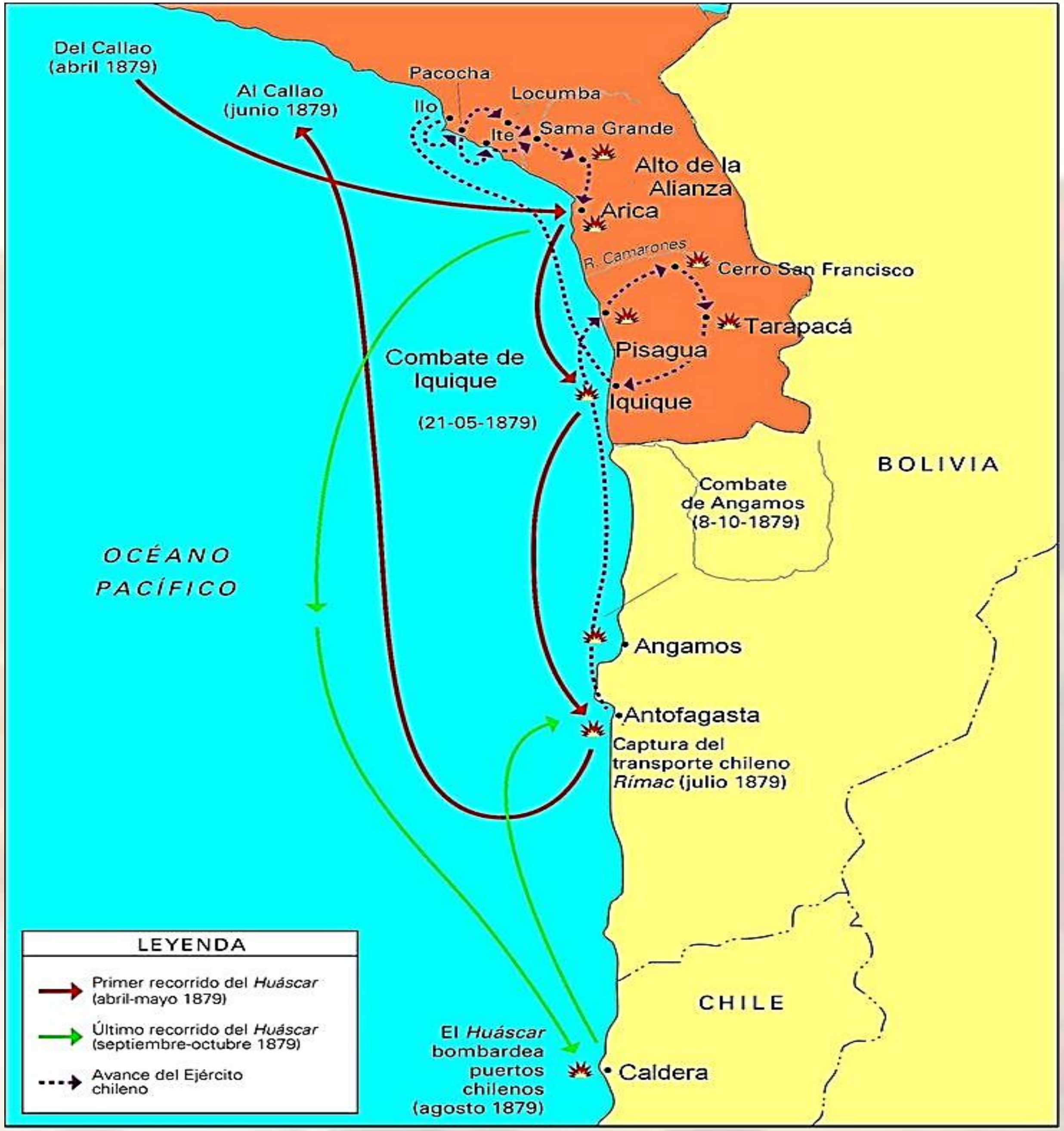

FASE MARÍTIMA

OBJETIVO CHILENO | Control de las rutas marítimas y bloqueo del comercio

✓**COMBATE DE IQUIQUE:** se hunde a La Esmeralda, pero se pierde el mejor barco "La Independencia"

✓**CORRERÍAS DEL HUÁSCAR:** Grau dirige acciones armadas para contener avance chileno

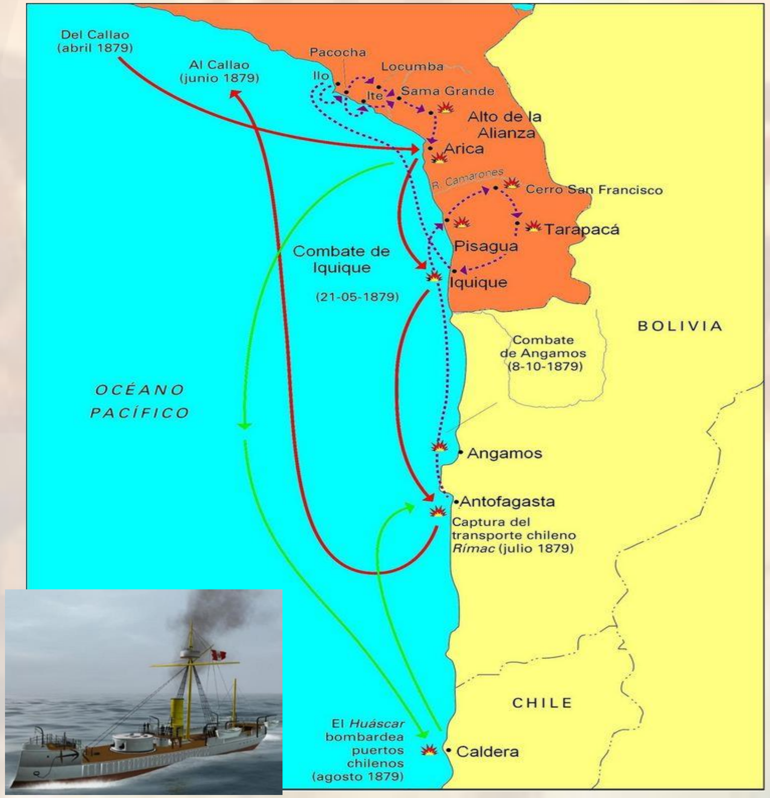

✓**COMBATE DE ANGAMOS:** derrota peruana, Chile controla el mar

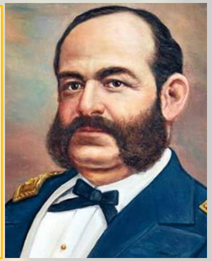

ACADEMIA CÉSAR VALLEJO

FASE TERRESTRE

CAMPAÑA DEL SUR

OBJETIVO CHILENO: Separación de los aliados y control del salitre

BATALLA DE TARAPACÁ

✓**Batalla de Tarapacá:** triunfo peruano efímero, Chile controla el salitre

✓Mariano Ignacio Prado se retira del país, Piérola ingresa por golpe de Estado

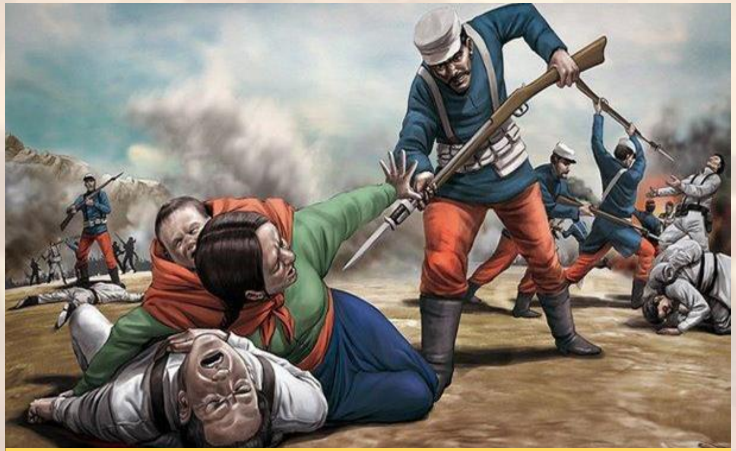

BATALLA DE ARICA

✓**Batalla de Intiorco:** derrota aliada, Bolivia se retira de la guerra

CONFERENCIA DE LACKAWANA

✓**Batalla de Arica:** derrota peruana, se aplica el "repase chileno"

✓**Intervención extranjera:** Conferencia Lackawana (EEUU)

CAMPAÑA DE LIMA

OBJETIVO CHILENO | Presionar a la oligarquía peruana para la rendición.

PREVIA | **Expedición Lynch**: Arribo a costa norte peruana de fuerzas chilenas que presionen la rendición peruana.

✓Se establece las líneas de defensa con tropas heterogéneas, resaltan las **milicias urbanas**.

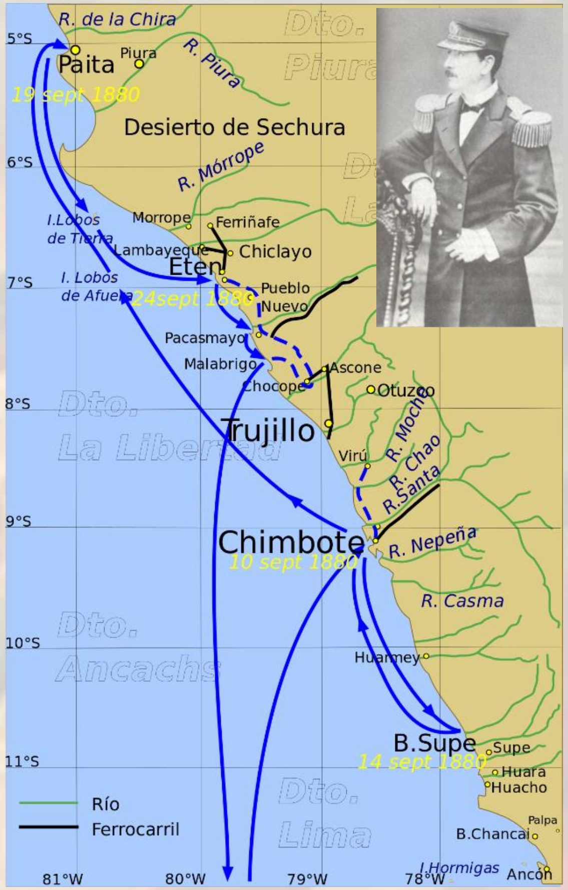

✓Derrotas peruanas en San Juan y Miraflores.

✓Chile intenta bombardear Lima, hay oposición extranjera (Petit Thouars)

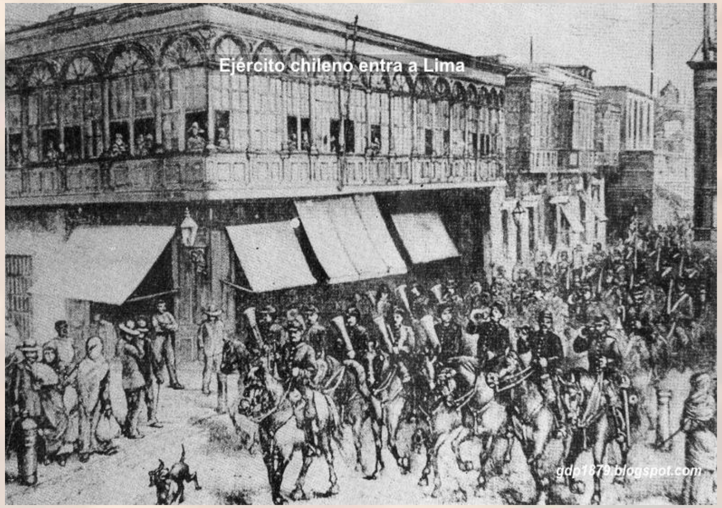

✓Piérola se retira de la capital y asume el grupo civilista: “Gobierno de La Magdalena” con F. García Calderón (es desterrado)

CAMPAÑA DE LA BREÑA

OBJETIVO PERUANO

Resistir el avance chileno al territorio peruano

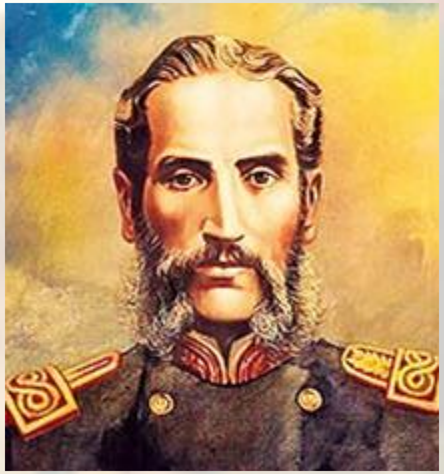

✓Resistencia campesina en la sierra central, comunidades libres que resisten al invasor a través de las guerras de guerrillas y conducidos por Andrés Avelino Cáceres, triunfos en:

- Sangrar
- Marcavalle
- Pucará
- La Concepción

✓Avance campesino es temido por hacendados, quien bajo conducción de Miguel Iglesias pactan la rendición vía el "Grito de Montán"

✓**Batalla final:** Huamachuco

CONSECUENCIAS

✓Tratado de Ancón:
- Perú pierde Tarapacá
- Chile controla por 10 años Tacna y Arica

✓Bancarrota Fiscal

✓Deuda externa impagable (mayor problema)
✓Pérdida del patrimonio cultural.
✓Convulsión social
✓Surge el 2° Militarismo.

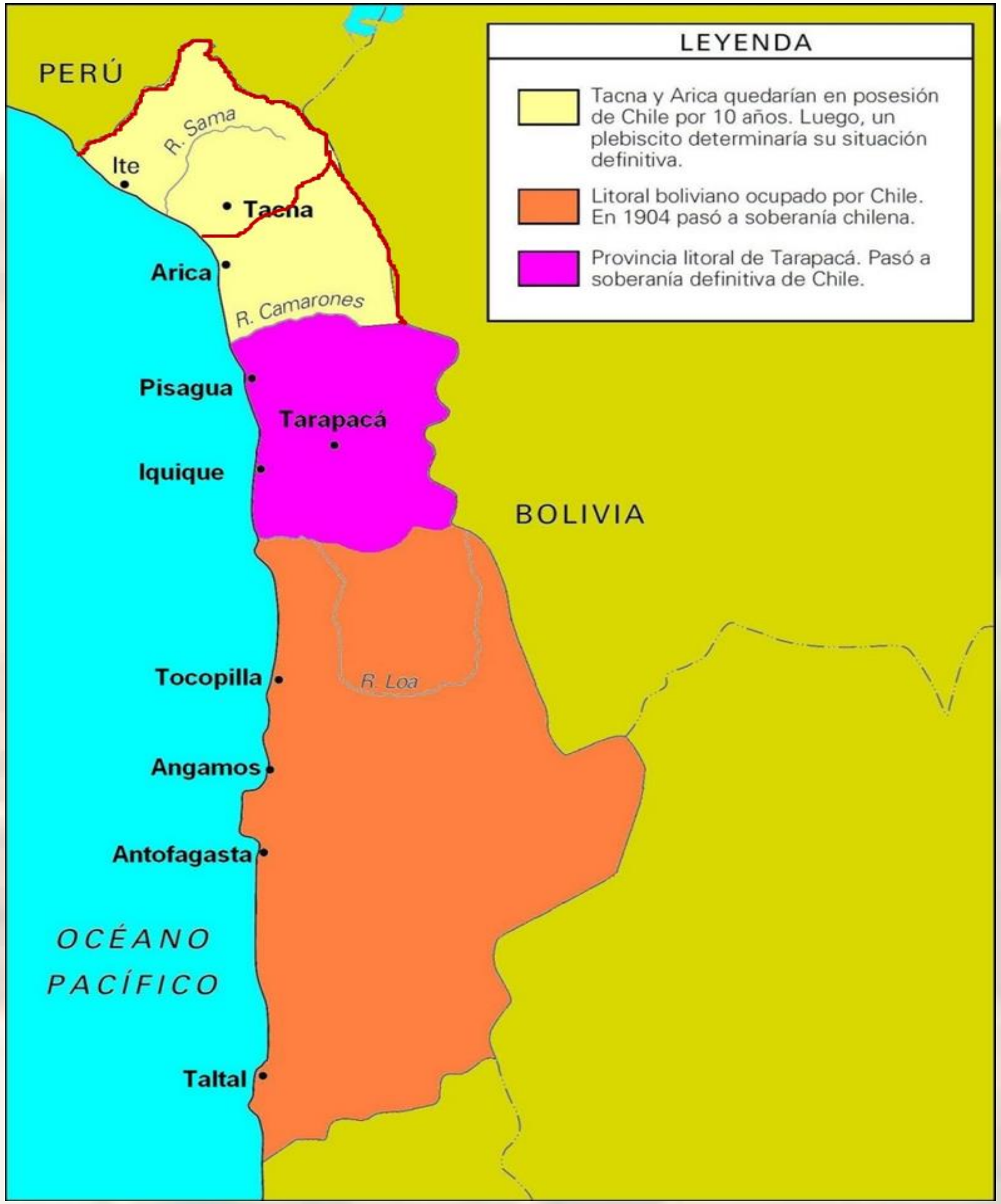

ACADEMIA
CÉSAR
VALLEJO

ACADEMIA
CÉSAR VALLEJO

GRACIAS

SÍGUENOS:

academiacesarvallejo.edu.pe